



Pošlji na STB

Navodila za uporabo



A1 Xplore TV Go -

Pošlji na STB/digitalni sprejemnik

Funkcija **“Pošlji na STB”** omogoča uporabnikom mobilne aplikacije, da enostavno pošljejo vsebino, ki jo trenutno gledajo na svoji mobilni napravi, na svoj TV sprejemnik (STB - Set-Top Box). To omogoča preprosto preklapljanje med gledanjem vsebine na mobilnem zaslonu in velikem zaslonu televizorja brez prekinitve gledanja ali izgube napredka.

Znotraj aplikacije Xplore TV Go je možno vklopiti ali izklopiti opcijo **“Pošlji na STB”** – če je opcija omogočena, bo aplikacija pred predavanjem določene oddaje, filma ali serije vedno vprašala na katerem digitalnem sprejemniku se začne predvajati.

Funkcijo uporabnik omogoči/aktivira v **nastavitvah aplikacije Xplore TV Go:**

1

Funkcijo ‘Pošlji na STB’ se vklopi v Nastavitvah:
Nastavitve ▶ Profili ▶ Družina ▶ Pošlji na STB

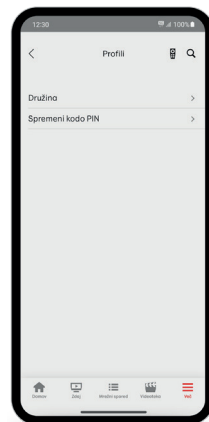
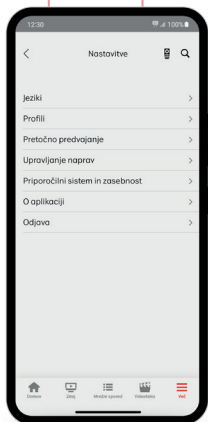

Izbirno "Pošlji na STB" je potrebno omogočiti, uporabnik ima 2 možnosti:

- A. Izbira je lahko samo omogočena – v tem primeru bo uporabnik moral pred vsakem predvajanju oddaje izbrati napravo, na katero želi poslati oddajo;
- B. V primeru, lahko pa se tudi vnaprej izbere določen digitalni sprejemnik, kamor se to avtomatsko pošlje kot npr. 'vedno pošlji Pisarna' – v tem primeru bo vsaka izbrana s klikom **Pošlji na STB** oddaja avtomatsko poslana na digitalni sprejemnik z imenom Pisarna.

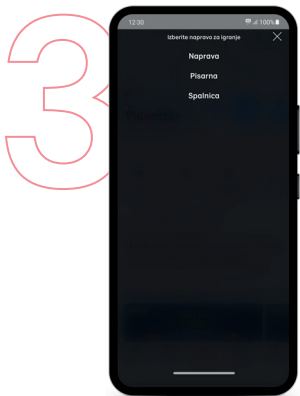
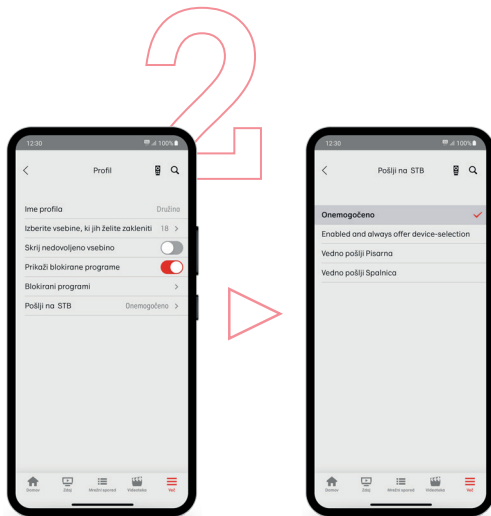

Če uporabnik izbere prvo možnost (A.), ga pred predvajanjem vsebine aplikacija vedno vpraša, kje želi, da se predvajanje začne.



Kontakti

Želiš več informacij ali potrebuješ pomoč pri namestitvi?
Kontaktiraj nas na [A1.si/pomoc-in-informacije](https://a1.si/pomoc-in-informacije).

